

Comece lendo este documento

ATENÇÃO:

Não conecte o equipamento ao computador antes de a instalação ser concluída. Conecte apenas no passo indicado.

A conexão antes do momento indicado pode causar problemas de identificação do equipamento pelo Windows, dificultando o procedimento de instalação.

NOTA:

Os procedimentos de instalação (passo 1 e passo 2) são válidos para Windows XP, Vista e 7. Para instalação de drivers no Windows XP, verifique o passo 3. Windows Vista, passo 3-B e Windows 7 passo 3-C

1 - Início da Instalação

Insira o CD de instalação do software **Compactação do Solo** no drive e execute o programa **InstCompactaçãoSolo__vx.xx.exe**. (x.xx varia conforme a versão). Para isto, clique em Meu Computador, clique no ícone do CD-ROM e clique no arquivo.

Siga as instruções de instalação exibidas pelo programa.

O programa mostrará o contrato de licença e dará opções para o local de instalação dos arquivos e localização dos atalhos no menu Iniciar.

Para aceitar as configurações padrão (recomendado), apenas clique em “Próximo” em todas as telas.



2 - Instalação de Componentes do Sistema

O software Compactação do Solo necessita para o seu correto funcionamento que esteja instalado o pacote Microsoft .NET versão 2.0 ou superior.

Caso não esteja instalado, durante a instalação isto será identificado e uma mensagem semelhante à exibida ao lado aparecerá.

Clique em **“Sim”** para que este pacote seja instalado, caso contrário o software Compactação de Solo não funcionará.

Uma tela como a ao lado será mostrada.

ATENÇÃO:
Não clique em **“Instalar”** na tela ao lado antes do pacote Microsoft .NET terminar sua instalação.

Será exibida tela de início da instalação do Microsoft .NET.

Clique em **“Avançar”** para prosseguir com instalação.

Aceite o termo de licença do Microsoft .NET versão 2.0 e clique em **“Avançar”**.

A instalação levará alguns minutos. Após a instalação clique em **“Concluir”**.

A tela **“Aguarde...”**, mostrada na página anterior voltará a ser exibida.

Agora clique em “Avançar” para continuar a instalação.

É instalado também de modo automático o pacote de idiomas para o .NET, de modo que todas as mensagens apresentadas na tela apareçam no idioma do Windows

Aguarde o término da instalação e clique em **“Fechar”**.

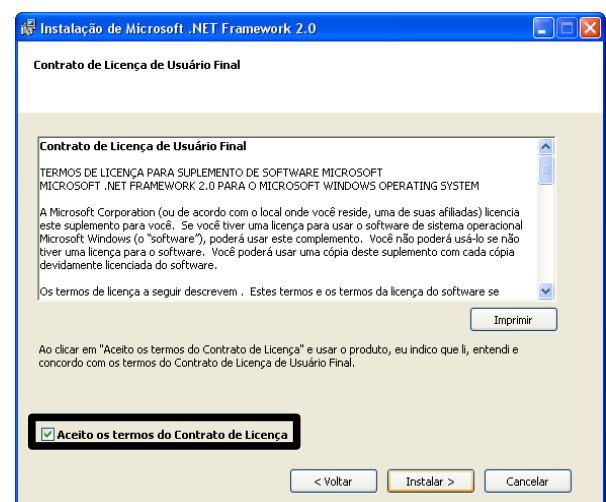
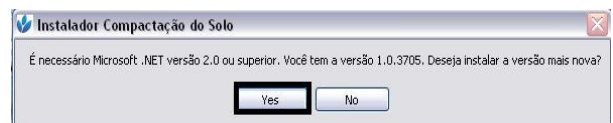

3 - Instalação de driver USB para Windows XP

Após a conclusão da instalação do software Compactação do Solo, **conecte o equipamento via USB** ao computador para que ele seja reconhecido.

Ao conectar o equipamento, uma tela como a ao lado será exibida. Selecione a **última opção**, para que o Windows não tente encontrar drivers na Internet e clique em **“Avançar”**.



Selecione a **primeira opção** e clique em **“Avançar”**, para que o software seja instalado automaticamente.



ATENÇÃO:

Durante a instalação, drivers para a comunicação do equipamento pela USB serão instalados.

Telas iguais à mostrada ao lado serão exibidas.

Clique em **“Continuar assim mesmo”**.

Nota:

A Falker conduziu testes com seus programas no maior número possível de configurações. A mensagem que aparece apenas indica que os testes não foram registrados junto à Microsoft.

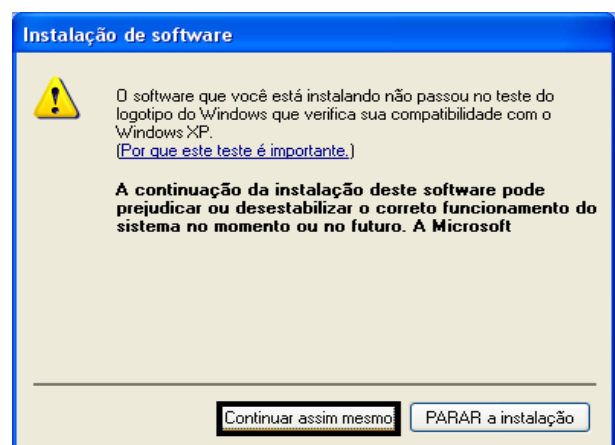

Após a conclusão da instalação, seu equipamento já estará pronto para se comunicar com o computador. **Se o cabo for conectado em outro porta USB o processo escrito acima será repetido.**

3-B – Instalação de drivers no Windows Vista

Após a conclusão da instalação do software Compactação do Solo, **conecte o equipamento** ao computador para que ele seja reconhecido. Será exibida a tela ao lado.

Clique em **“Localizar e instalar software de driver (recomendado)”**

O Windows automaticamente vai pesquisar no Windows Update. Será necessário clicar em **“Fechar”** para que abra a janela de assistente.

Na janela de assistente, **selecione “Não tenho o disco. Mostrar outras opções”**.

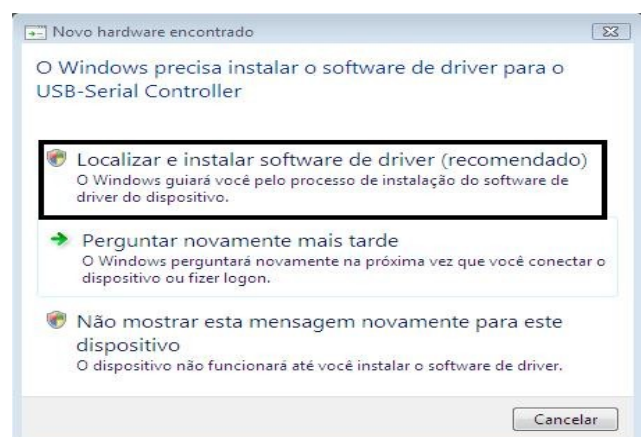

Abrirá um nova janela, como na figura ao lado **selecione “Procurar software de driver no computador (avançado)”**

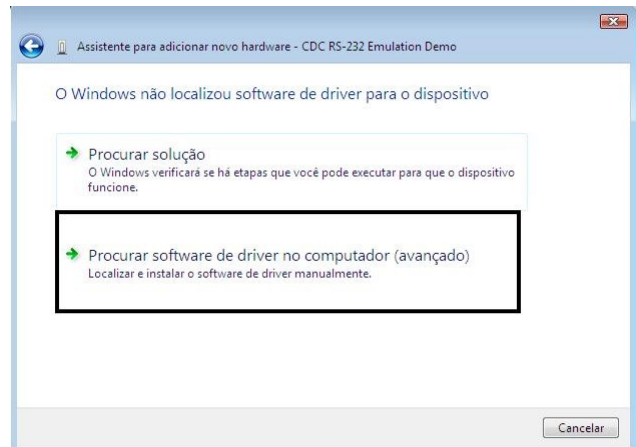

Continuando, é necessário direcionar o assistente para a pasta padrão, onde foi instalado o driver USB do equipamento. **Clique em “Procurar”**. Direcione o assistente conforme o caminho C:\ArquivosdeProgramas\Falker\CompactacaoSolo\DriverUSB, para que o driver seja encontrado e instalado. **Clique em “avançar”** e aguarde o fim da instalação.

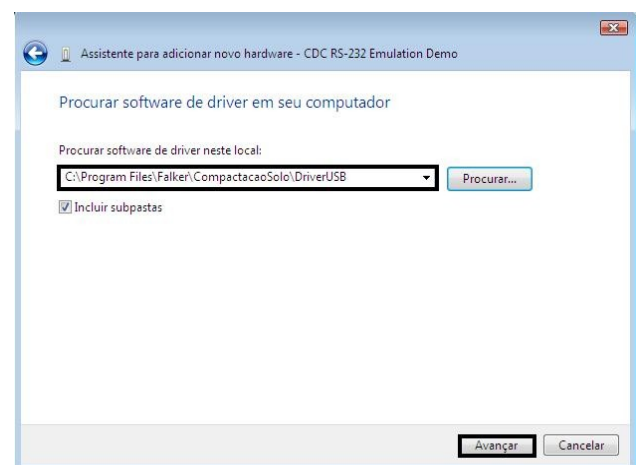

Após a conclusão da instalação, seu equipamento já estará pronto para se comunicar com o computador. **Se o cabo for conectado em outro porta USB o processo escrito acima será repetido.**

Para mais informações ou problemas de instalação no Windows vista, acesse www.falker.com.br/base

3-C – Instalação de drivers no Windows 7

Após a instalação do software compactação de solo, **conecte o equipamento** ao computador para que o mesmo seja reconhecido automaticamente.

4 – Identificação do equipamento no computador

Ao ser instalado, o equipamento receberá uma identificação do Windows, denominada porta de comunicação. Esta porta é determinada na primeira conexão com o computador.

Nota:

Caso o equipamento seja conectado a outra porta USB, o número da porta de comunicação pode ser alterado, necessitando nova configuração

Clique sobre o ícone de “Remover hardware com segurança”, localizado na parte inferior direita da tela, indicado na figura ao lado.



A tela ao lado será mostrada com todos os dispositivos conectados ao seu computador através de USB.

Ao lado da **Porta USB Falker**, entre parênteses, é mostrada a porta que o equipamento está utilizando no seu computador.

Inicie o programa **Compactação do Solo**, já instalado no computador, pelo menu Iniciar, Programas, Falker - Compactação do Solo.

Escolha no menu do programa a opção **“Comunicação”** e após **“Configuração da Comunicação”**. Nesta tela, **selecione a porta identificada como em uso pelo equipamento**.

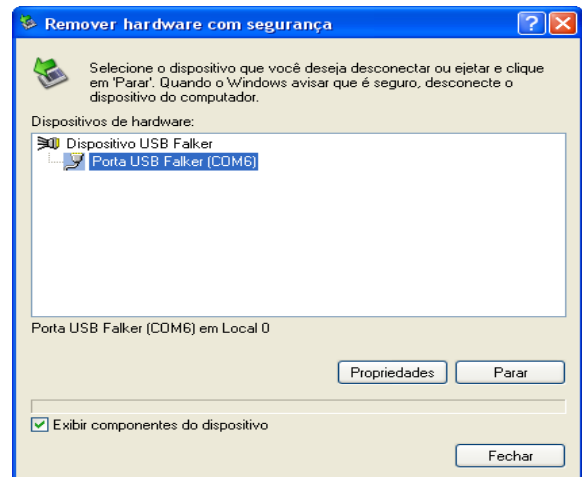

5 - Desconectando o equipamento do Computador

ATENÇÃO:

Nunca desconecte o seu equipamento do computador antes de parar o dispositivo com segurança, seguindo os passos descritos nesta seção. Não realizar este procedimento pode levar a danos no equipamento ou na porta USB do computador.

Clique duas vezes sobre o ícone de **“Remover hardware com segurança”** indicado na figura ao lado.

A tela que será aberta mostra todos os conectados ao seu computador através de USB.

Selecione **“Dispositivo USB Falker”** e clique em **“Parar”**, como mostrado na figura ao lado.

Uma segunda janela pedirá confirmação.

Você receberá a mensagem de que o **Dispositivo USB Falker já pode ser removido com segurança**. Desconecte o equipamento do computador.

ATENÇÃO:

Jamais pare o Dispositivo USB Falker durante a transferência de dados entre o equipamento e o computador. Pode ocorrer perda de dados e comportamento indevido do software.



www.falker.com.br

suporte@falker.com.br

Cód. 42-0001.0009
Rev A - Agosto 2011